



GOBIERNO DE
MÉXICO

EDUCACIÓN
SECRETARÍA DE EDUCACIÓN PÚBLICA



Dirección Académica

Nlábna nde nkien
ye's xkísna. Distè yilà

Leo y escribo en mi lengua.
Zapoteco Sierra Sur/Centro

Plúpa ndotedmen

Formativa

MEVyT IB BL1F1.14.11.1

Ye'sró ñiobe' / Estado:

Yù ñidxa si'n / Coordinación de zona:

Yès ñiobe' / Municipio:

Ye'slud / Localidad:

Lè' xagóx / Nombre del adulto:

Wis ncha'a / Fecha de aplicación:

Pä ncha'a / Lugar de aplicación:

Lè' xa ngieloy / Nombre del aplicador:

Mbod chan'xa mkàb lo ye's

Firma del adulto que presentó el examen

Rìe ko gáj nche ndied le'n ye's plúpa ndotedmen nso xid tib xkua ko ndole MIBES 3. *Nlábna nde nkien ye's xkísna.*
Distè yilà.

1. Bláb ye's nardis nde blò ráy di's ngiení xîn.

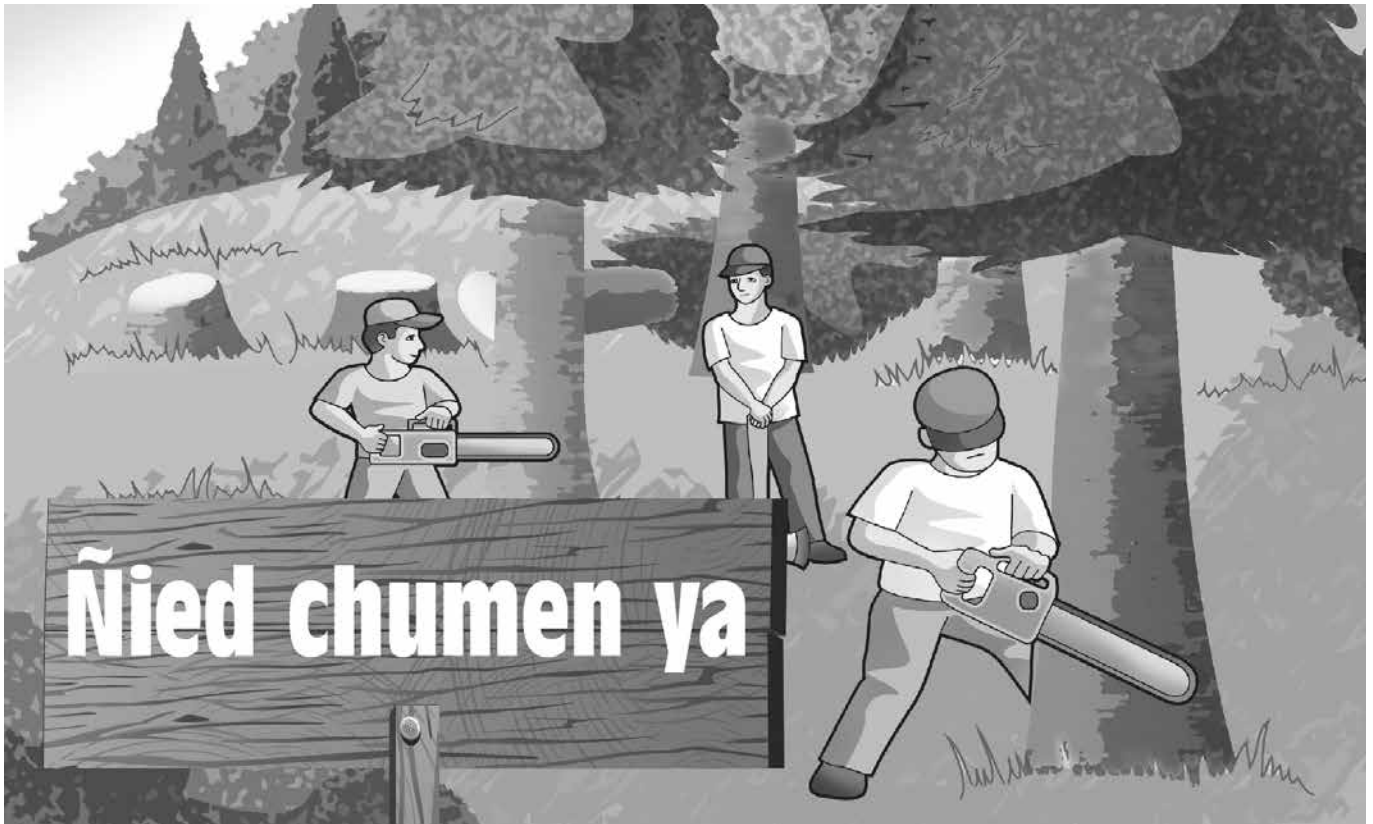

- a) Ndio ya
- b) Ajta ridmen
- ch) Ñied chumen ya
- d) Ntala'smen ya

2. Tiájwi lo ye's nardis nde bkie lè' tib tiba.

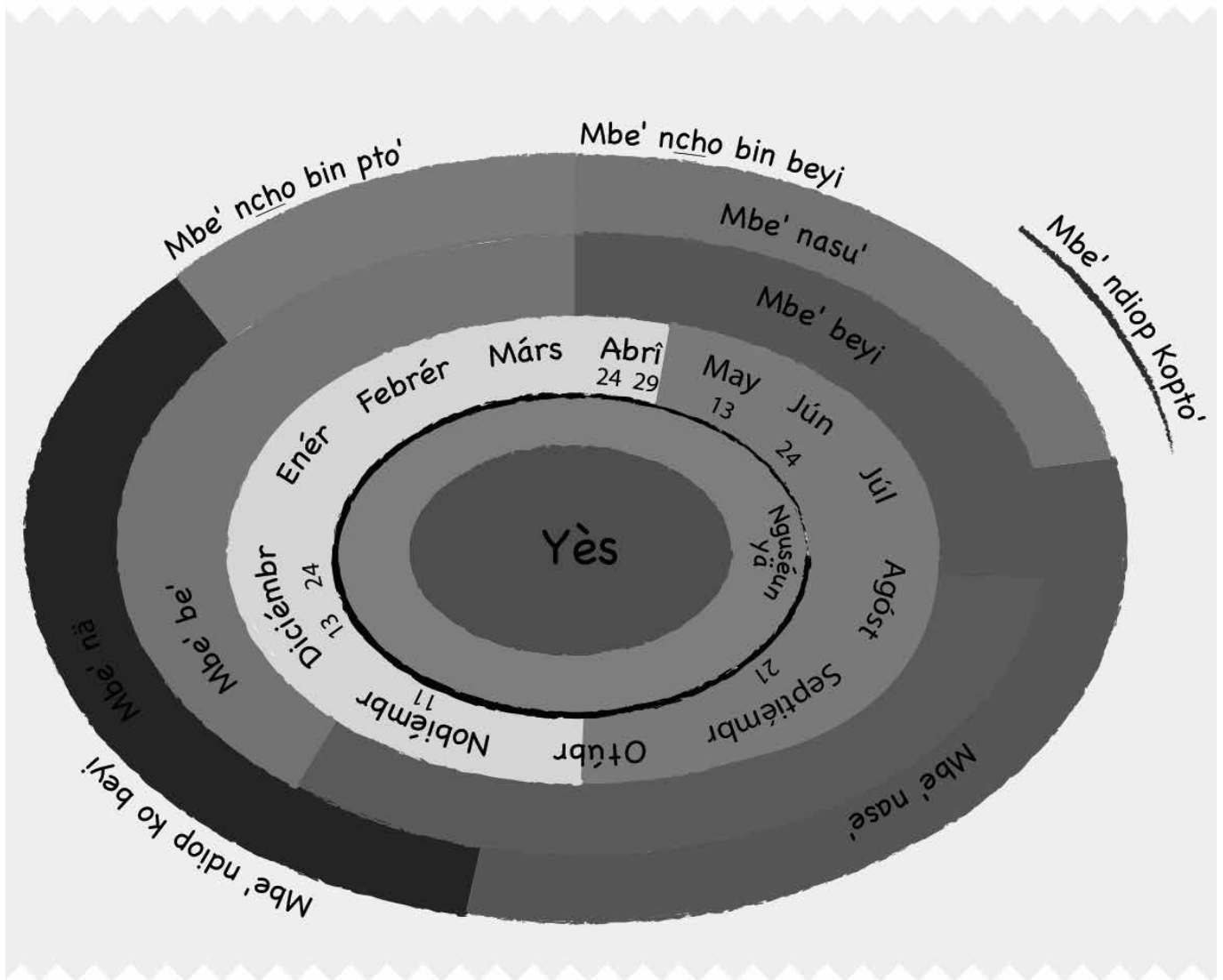
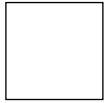

- Tib kî di nasi'
- Tib kî nsób nakis
- Tib kî *arroz*
- Tib litr aceite Patrón
- Yí'n nso lat
- Tib ye's dinis *Liconsa*
- Tib lat mbë
- Tib kî galleta mabix
- Tib kî ta' nagat
- Tib kî di nchech lar



3. Blò tib ráy xa'n cbe' ndiubtè ncho bin nchab ye's ngiení pö nchobin.

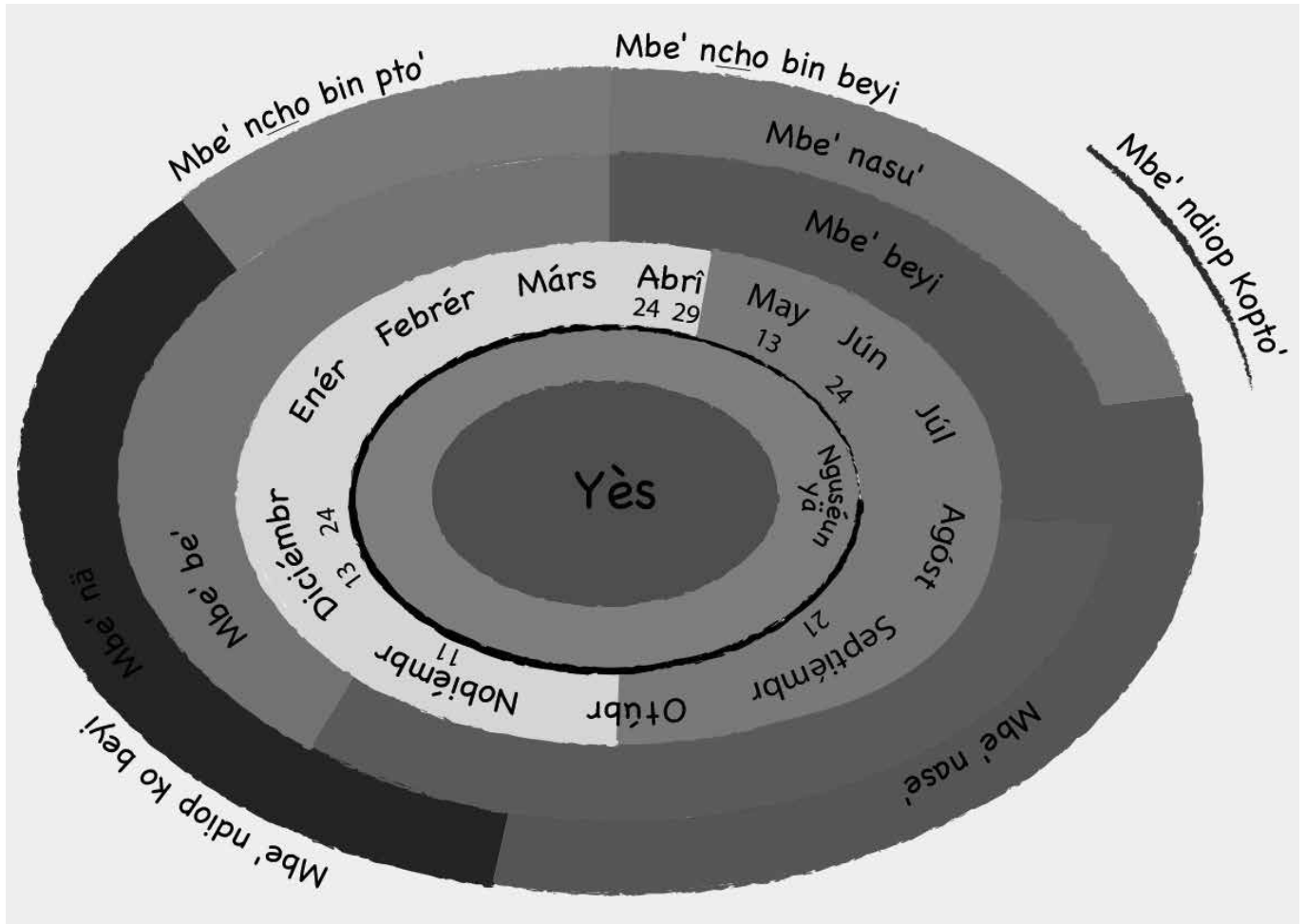
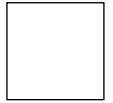

4. Bkie lè' ye's nardis ko ndeblo toxkua Lup sa gáj kolas Lup ngie xanre.

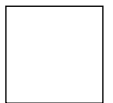

Lup lasna òn dib yès lis Lup dio yajxtil.

5. Bláb nde bsa' lè' ye's nardis kon tib ráy pá nsia'la.

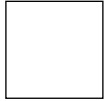

- Lo'nnay ngie wis mtoxkuay nde pá mtoxkuay.
- Ngie lè' xa nkayay.
- Ngie lèx nde mbod xa nkaya' tmi'.

- Xkua xkua nájkuay.
- Tibka nedtap ndiubtèy nde nchology nedlà.
- Le'y nlìrsimen sana' yajta lastomen ko'n.

Ye's ncholè'

Nkaya'

6. Bkie ye's ncholè' rie ko nlìrsi'n xi'nla ngieted.

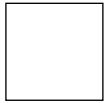

7. Btolò ye's nkaya kon rie di's ngie xa'nre:

Josefa Domínguez	Santa Lucía Miahuatlán, Oax., wis 5 rsè mbe' abrî 2016	\$500.00 (ga'y ayu' pes m.n.)
------------------	---	----------------------------------

Númr**Númr 27****Lè'x anta tmi'****Plä mtax****Mta \$500.00**

Mkayan _____

mta _____, ko ti' ko'n tioxkua nêd
ndriu yèsre nda yùsila'.Yès lombi, yès dù wis ga'y rse *abril* li'n
chop mî nso si'ntiba.Lis Hernant Mendos
Mbod cha'nxa nchoya tmi'**Pá aj
rsi'na****Lè'na mbodna cha'n
xa nta ye's
nkayamen****Pä miàxa
nde chó wis
miàxa**

8. Bsa' xîn kon di's náj le'nay.

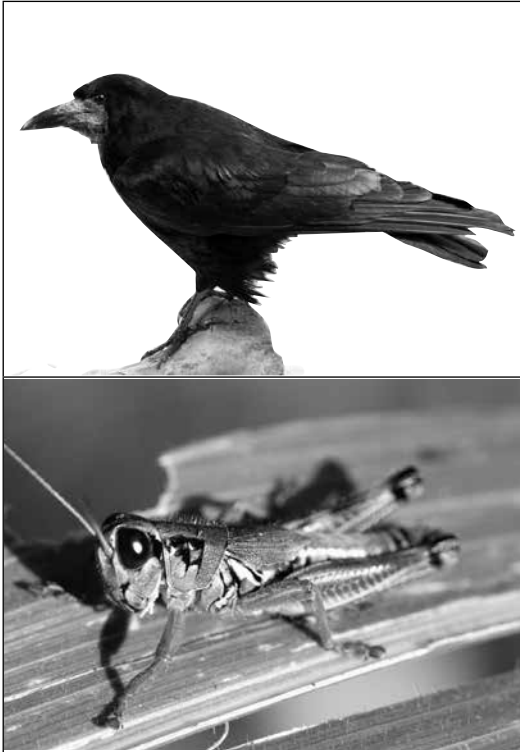
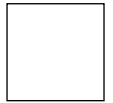

ngí

nga'

Nche ngölo tib xku'a ko'n mtedla

Fin de la evaluación formativa