



**INSTITUTO  
NACIONAL PARA  
LA EDUCACIÓN  
DE LOS ADULTOS**

---

**Taayu ta ka'viyu tu'un ñuu savi  
yu'u ndutañu'u**

**Leo y Escribo en mi Lengua. Mixteco Costa 2**

**Formativa**

**PROYECTO: MIXTECO COSTA 2  
MEVyT IB BL1F1.13.3**

**SEP**  
SECRETARÍA DE  
EDUCACIÓN PÚBLICA



**F1.13**

ESTADO: \_\_\_\_\_

COORDINACIÓN DE ZONA: \_\_\_\_\_

MUNICIPIO: \_\_\_\_\_

LOCALIDAD: \_\_\_\_\_

NOMBRE DEL ADULTO: \_\_\_\_\_

\_\_\_\_\_

FECHA DE APLICACIÓN: \_\_\_\_\_

LUGAR DE APLICACIÓN: \_\_\_\_\_

FIRMA DEL ADULTO  
QUE PRESENTÓ EL EXAMEN

\_\_\_\_\_

Nu tutuya ndaa tu'un chandukutu'un tiñu ñakaa kwa'an kutu'vakun nu jakwa'un Taayu ta ka'viyu Tu'un ñuu savi yu'u ndutañu'u kwenda tu'un chakutu'vaun ku'va kooun ta tiñu chandaku ñivi ka'an sa'an chi'in tu'un ñuu savi.

1. Ñakaa nani ñuu ndakaña'a nu iyoun.

---

2. Ñakaa nani ñuu ka'nu ndakaña'a ñuukun:

---

3. Nde'e taniñu ndaa nu tutuya ta taa nu yo'o lu'u chande'un.

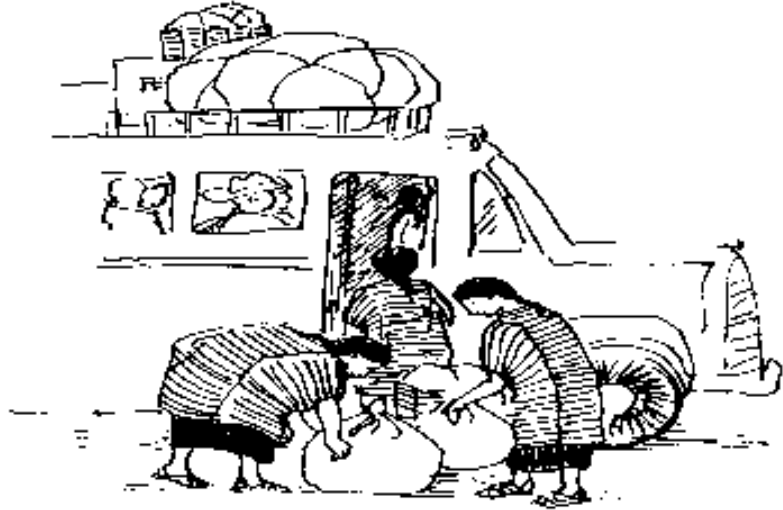

---

4. Taa nu yo'o lu'u ñakaa nani tutu keta nuukun chajatu'un chi'inkun tacha iyo junta.

5. Taa sivi kiti nani nu tutuya.

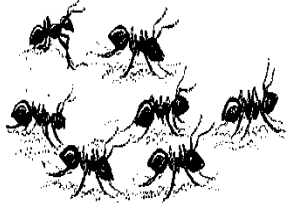

---

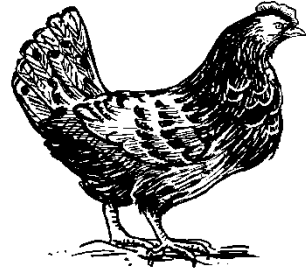

---

Ka'vi tu'un ndaa iti ninu ta taa nu yo'o lu'u ñacha nduku tu'un tiñu.

*Nichaka'anda raJuan tikwaa kwa xikora chi ñivi jata ka'nu tikwaa.*

6. ¿Ñacha nijava'a raJuan?

---

7. Ña tu'un ndaa nu tutu chatiin cha'a ve'e ta jakotochi iin tiñu.

---

8. Nde'e taniñu nani iti ninu ta kakin itu'un yo'o lu'u nu ndaa tu'un chajava'ara.



Kichi ku'un inira chi rakwati ndi'i.

Ka'vi rativaa tu'un ñakaa chakoo ñuura ta'an ji'na kwii.

9. Ka'an ñakaa java'un chi ru tutu jandokoo tiñu lu'u nuu ñivi.



Tu'un jandoko tiñu lu'u

---

---

---



10. Ka'vi tu'un nani iti ninu ta kakin iin yo'o lu'u xuu tu'un chasuku na'nu.

Racha'nu Makaritu Ramire Vake raiyo Ñoko, rakan nindoo kuu rigiroo kwenda ve'e jakwa'a Ñuu Chikwa'a.

Ka'vi ta taa ñacha nduku tu'un tiñu.:

**¡JATU'UN ÑIVI CHIKWA'A CHIUN NAKU'UNKUN VIKO KA'NU KWENDA RAJANVERU!**

KICHA'ACHI NU KUMI TA NDI'ICHI NU IÑU NDAA YOO JULIU



**CHAKWA KOO:**

- ◆ Kwa kee yuku ñivi chi'in yaa sii.
- ◆ kwa kwañi ta'nu.
- ◆ Kwa koo yaa kwa kwañi ñivi.
- ◆ Kwa nakwatu tiñu.
- ◆ Kwa siki rakwati ta kwa kunu jundiki.

**TA KETANDO TIKWA KICHI RAJAVA'A YAA BANDA ÑUU TEPANTLALI MIXE.**

**¡KETANDO TIKWA JAKA'NUYO VIKO¡**

**ÑIVI JA'A VIKO**

11. ¿Ñacha kuni ka'an tu'un ka'viun?

12. Ku'va ka'an un kicha'a tutu ¿Nacha jakoto tutuya?

---

I'ya jandi'i tutuya