



**INSTITUTO  
NACIONAL PARA  
LA EDUCACIÓN  
DE LOS ADULTOS**

---

*Acreditación y Sistemas*

**'HEA JNE KIÄ' ISEN JNE JAI.  
LEO Y ESCRIBO EN MI LENGUA.  
CHINANTECO VALLE NACIONAL  
FORMATIVA 1**

**PROYECTO: Chinanteco Valle Nacional**  
MEVyT IB BL1F1.13.1

Nombre del adulto: \_\_\_\_\_

Fecha de aplicación: \_\_\_\_\_

**SEP**  
SECRETARÍA DE  
EDUCACIÓN PÚBLICA



**E1.13**



EDUCACIÓN PARA LA VIDA Y EL TRABAJO  
**LEO Y ESCRIBO EN MI LENGUA**  
 Registro de evidencias

Nombre de la persona: \_\_\_\_\_

\_\_\_\_\_

Apellido paterno

\_\_\_\_\_

Apellido materno

\_\_\_\_\_

Nombre (s)

Nivel: \_\_\_\_\_ Fecha: \_\_\_\_\_ Sede de aplicación: \_\_\_\_\_

Para que la persona complete sus evidencias deberá:

- Tener su hoja de avance registrada y firmada por el asesor.
- Cubrir 5 de las 6 actividades.

LIBRO	CAPITULO	LECCIONES	TEMAS	ACTIVIDADES	PÁGINAS	REALIZADAS	
						SÍ	NO
LIBRO DEL ADULTO'	1	1		1.- Jái n̄ó' j̄ng íi i ritöö.	12		
		2		2.- Mi'iaá j̄g ritöö ūa kiä' j̄g i lia j̄g ri.	30		
		3		3.- 'N̄iang ní sopa kia' letra j̄g töö niu' kuadro.	51		
		3		4.- S̄n kuri j̄g dsai j̄ng jmó' kuri ní jú töö ūa.	52		
<b>Total de actividades realizadas</b>							

Completas

Incompletas

Nombre y firma del aplicador: \_\_\_\_\_

ESTADO: \_\_\_\_\_

COORDINACIÓN DE ZONA: \_\_\_\_\_

MUNICIPIO: \_\_\_\_\_

LOCALIDAD: \_\_\_\_\_

NOMBRE DEL ADULTO: \_\_\_\_\_

\_\_\_\_\_

FECHA DE APLICACIÓN: \_\_\_\_\_

LUGAR DE APLICACIÓN: \_\_\_\_\_

FIRMA DEL ADULTO  
QUE PRESENTÓ EL EXAMEN

\_\_\_\_\_

1. Alá' tsëë munisipio já të jui kiá'

---

2. Jmái estado kiá' tsëë:

---

3. Jái ní nió' díjeng sɛng' ní jú e jai'



---

4. Sɛn ní jú uɛa\_ alá' tsëë músi já titöö́ jmái  
bakuna i tädsa\_.

---

5. S~~é~~n ní jú jmái i ritöö ní nió'.

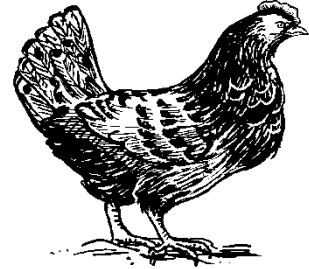
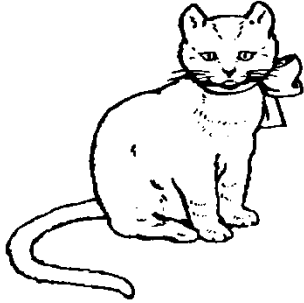

6. 'N~~i~~ai' ní sopa kia' letra j~~é~~g tio' niu' kuadro  
töö u~~a~~\_j~~e~~ng jmó' lei kiä' ë.



Maí	giinchie'	'ma	kuai
'matsá <i>í</i>	ds <del>é</del> i	kui	Jni <del>e</del> ng

m	k	u	a	i	n	g
ï	a	ï	i	é	'm	i
m	a	ï	é	ë	a	i
é	ts	d	s	é	i	n
ch	r	k	u	i	<u>e</u>	c
ö	n	á	m	k	é	h
j	n	<u>i</u>	<del>é</del>	n	g	i
'm	a	ts	á	<u>i</u>	d	e'

7. Mi'ää́ jí jéng töö uéa\_sén ní jú lakeng méi letra **u**, **á**, **é**, **a**, **i**, laa i 'ei jéng 'iä jéng.

- k\_\_i
- ku\_\_i
- ts\_\_n
- 'n\_\_u
- ts\_\_i

8. íi jéng ritöö uéa\_ jéng séng' i chímea.

*Pedro kañgö' ikí' 'u' jéng 'nai' kiä' dsa laa.*

É i jmó Pedro kañgö'.

---

9. Jái kuri nió' jeng jmó' keng jú kia' nió' kiä' jmái kia' i tai'.

Je'

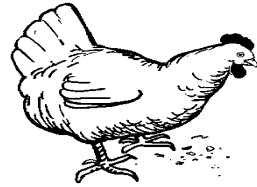

'ma'

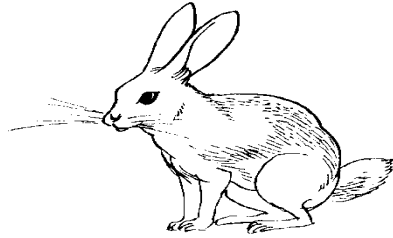

Chíchie'



Lékuø



10. Í jég töö uqa jeng seng' kuri ala' dsai jég.

Rosa kia' sijuu dsijái jiékui dsai

---

11. Éjég töö ní músi i té' dsa já jmo\_dsa\_ jmái.

\_\_\_\_\_

12. Mi'äää jì jmái nió' kí keng méi letra i töö niu' kuadro.

a, e, é, í, i, o, u



N\_\_i

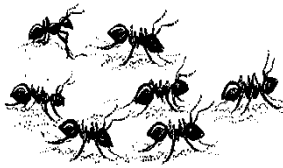

Ch\_\_méa'



W\_\_a'

KADSÄ EKSAME





© Derechos Reservados conforme a la Ley. Prohibida su reproducción parcial o total por cualquier medio. Instituto Nacional para la Educación de los Adultos. Dirección de Acreditación y Sistemas México, 2013.