

**INSTITUTO  
NACIONAL PARA  
LA EDUCACIÓN  
DE LOS ADULTOS**

---

*Acreditación y Sistemas*

**KEJARI SAURI TE CHAARI NUU  
YU'U SA'AN SAVI MARI  
EMPIEZO A LEER Y ESCRIBIR EN MI  
LENGUA. MIXTECA ALTA 2  
FORMATIVA 1**

**PROYECTO: MIXTECO ALTA 2**

**MEVyT IB BE1F1.09.1**

Nombre: \_\_\_\_\_

Fecha: \_\_\_\_\_

SECRETARÍA DE  
EDUCACIÓN PÚBLICA



**E1F1.9**

ESTADO: \_\_\_\_\_

COORDINACIÓN DE ZONA: \_\_\_\_\_

MUNICIPIO: \_\_\_\_\_

LOCALIDAD: \_\_\_\_\_

NOMBRE DEL ADULTO: \_\_\_\_\_

\_\_\_\_\_

FECHA DE APLICACIÓN: \_\_\_\_\_

LUGAR DE APLICACIÓN: \_\_\_\_\_

FIRMA DEL ADULTO  
QUE PRESENTÓ EL EXAMEN

\_\_\_\_\_

Tu'un ja yoso nuu tute in ku ja sa'ni na'va kunina nta<sup>s</sup>aa ni kutua'ani ka'uni te chaani tu'un saviyo ja nchaa nuu tutu *Kejari sauri te chaari nuu yu'u sa'an savi mari* MEVyT-B.

1.

ita

itu

2.



tat\_\_\_\_\_

i

a

o

3.

tutu

taka

4.



---

5.

kiti

Kata

koto

---

6.

savi

toto

7.

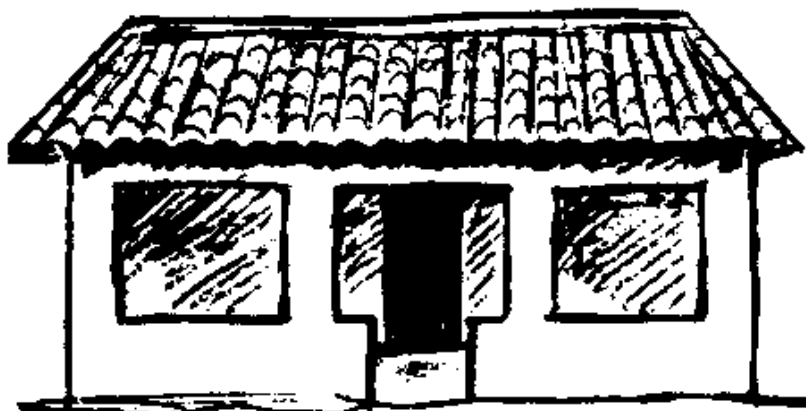

8.

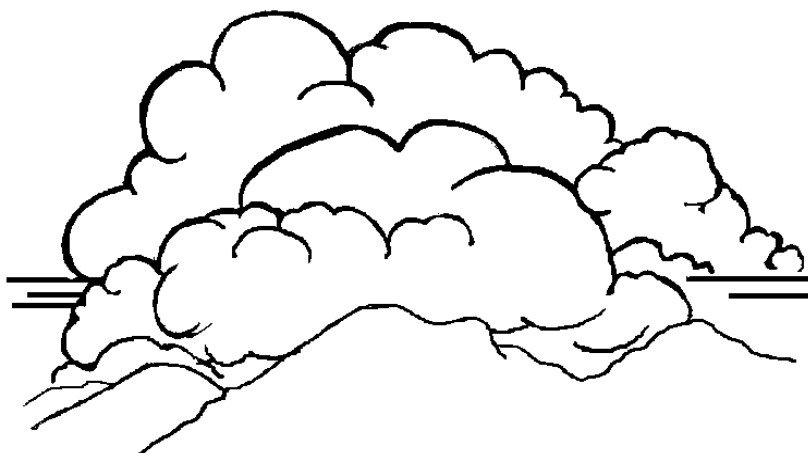

9.

\_\_\_\_\_ *io itu tata.*

Vee

Va'a

10.

11.

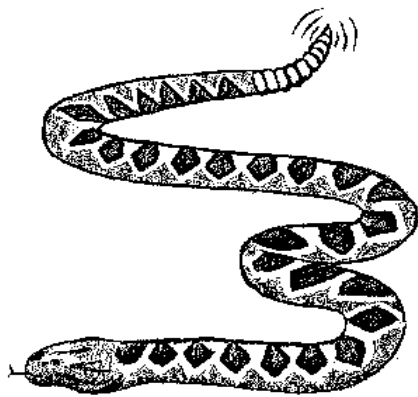

koo

kaa

**Ni jinu tutu ja ni sa'a ni nakani ininí**