



**GOBIERNO DE
MÉXICO**

EDUCACIÓN
SECRETARÍA DE EDUCACIÓN PÚBLICA



Dirección Académica

**Teriwarika miiri 'utiarika
nemitsutia. Wixarika
Empiezo a leer y escribir
en mi lengua. Huichol**

**Kepaime nemiretimaa
Formativa**

MEVyT IB BE1F1.14.11.1

Estado / Estado:

Hakewa mirawiya / Coordinación de zona:

Mirawiya / Municipio:

Kiekarie / Localidad:

'Amiyumate mititewa / Nombre del adulto:

Kepauka muyutiwewi / Fecha de aplicación:

Hakewa meyutiwewi / Lugar de aplicación:

Kemititewa miwarutiwewiri / Nombre del aplicador:

Mitiwewi kuruxieya
Firma del adulto que presentó el examen

Iki uximayatsika naiti mirayemie nemiretimaa *Teriwarika miiri 'utiarika nemitsutia*. *Wixarika* MIBES 1 del MEVyT Indígena Bilingüe.

Los siguientes ejercicios corresponden a la evaluación formativa del módulo *Empiezo a leer y escribir en mi lengua*. *Huichol* MIBES 1 del MEVyT Indígena Bilingüe.

1. Keneutahuyetia 'ikiya kemirayuteriwa.

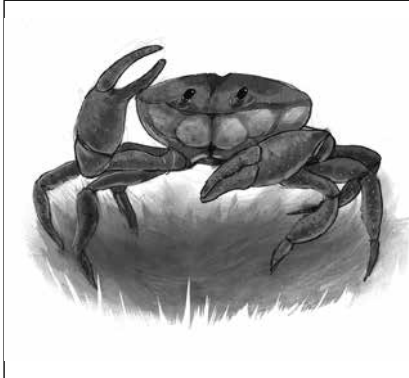
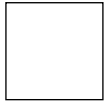

aina
ipa
itirai
ekwame

2. Kenaye'atixia utiarika i'iki manayewe'eti
ka **aa**, **ee**, **ii**, **uu**.

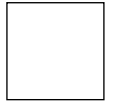

t ____ rika

t ____ mete

kw ____ ni

t ____ turi

3. Kurumaiyemeki 'utiarika **m** maye'utika.

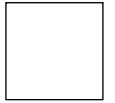

maaxa

naana

naakari

maaye

meeki

nipe

4. Keneutiwiyetsitia 'utiarika mi xexui hakewa ma'utika.

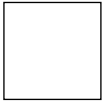

M
m
X
x

xaati
Xaureme
Miiweme
muume

5. Keneu'iwiyā maka'utire.

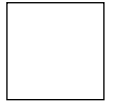

Xapatsie

- 5 *kilos* reu haname wita yutsata aneneme
- 3 *kīye* iwipameyari
- 2 *kīyexi*
- 1ti iniatame
- 1ixuriki kitsiuriyari muwa pemikauta warite

Kenaka'iki haikame maka'utiretsie.

6. Kena'aka'utia kepemititewa miiri kewa pemekiekame.

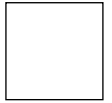

Ne nepihiki:

Nepikiekame:

7. Keneu'iwiya 'utiarika miiri kenaka'utiaxia kemititewa.

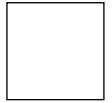

Xapa mayutiwewiwa temi warankautiwatsie timieme

Memayukautiwa patsixatsie miemekì

Xaapa patsixa tsiemiekì

Kepe titewa

Wiyari: **19**

Aguilar López Arturo

Kepeetitita: **H**

Akie

C sin nombre s/n, Loc Banco de Calitique

34990, Mezquital, Durango

'Iniari mayetewi: **0710013402458**

Kepauka pepayuka'utia: **2007 01**

Iniarika aesie mieme: **AGLPAR89032610H200**

Estado: **10** Mirawiyatsie: **014** Kiekari: **0017**

Iniarika akiekari mirewiyatse: **0827**

Wiyari pemiyetuiiriyarie: **2008**

Pauhare iniariyari: **2018**



8. Keneuta'utia kemititewa 'utiarika 'ena hutati
maka'uti.

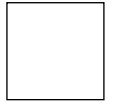

Juan piwaraka'utia yutewama.
¿Tita xapayari tiuhuritarie?

Ena puti'axe kenemireutamaiwe ne'ikitarikatsie.
Fin de la evaluación formativa.